VitaRestauri
recuperiamo il passato per vivere il futuro

CV

CURRICULUM VITAE AZIENDALE
2023-2000

www.vitarestauri.it

CURRICULUM VITAE AZIENDALE
MAURO VITA
RESTAURO E CONSERVAIONE

LAVORI PRINCIPALI
2022 - 2000

Anno	Copertina	Note
2023		Museo Diogene Penzi - San Vito al Tagliamento Disinfestazione anossica degli oggetti legati alla vita contadina ERPAC FVG Soprintendenza SABAP del Friuli Venezia Giulia
		Centrale Idrodinamica di Porto Vecchio - Trieste Lavori di manutenzione dei macchinari storici Comune di Trieste Soprintendenza SABAP del Friuli Venezia Giulia
		Mogliano Veneto - Privato Lavori di restauro conservativo del quadro di M. Campigli Privato
		Chiesa Natività della Beata Vergine Maria - Rossano Veneto (VI) Lavori di restauro conservativo delle facciate esterne Parrocchia di Rossano Veneto Soprintendenza SABAP per le Provincie di Verona, Rovigo e Vicenza

Anno	Copertina	Note
		Palazzo Mangilli - Venezia (VE) Lavori di restauro delle facciate esterne Committente privato Soprintendenza SABAP per la Provincia di Venezia e Laguna
		Chiesa di San Rocco - Dolo (VE) Lavori di manutenzione delle facciate sterne Duomo di Dolo Soprintendenza SABAP per l'area metropolitana di Venezia e le provincie di Belluno, Padova e Treviso
		Arredi dell'arch. Gio Ponti - Padova (PD) Lavori di restauro degli arredi progettati da Gio Ponti per l'Università di PD Università di Padova - Palazzo Liviano Soprintendenza SABAP per l'area metropolitana di Venezia e le provincie di Belluno, Padova e Treviso
2022		Bissona - Venezia (VE) Lavori di manutenzione delle statue delle imbarcazioni "bissone" Comune di Venezia Soprintendenza SABAP per la Provincia di Venezia e Laguna
		Chiesa S. Andrea Apostolo - Budoia (PN) Restauro di tre poltrone liturgiche Parrocchia di Budoia Soprintendenza SABAP del Friuli Venezia Giulia
		Palazzo Ragazzoni - Sacile (PN) Manutenzione serramenti ligeni Salone d'Onore Comune di Sacile Soprintendenza SABAP per il Friuli Venezia Giulia

Anno	Copertina	Note
	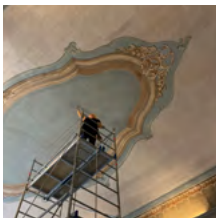	Chiesa delle Zitelle - Padova (PD) Indagini specialistiche volta dipinta Azienda Ospedaliera Università di Padova
		Palazzo Loredan - Venezia (VE) Manutenzione e restauro infissi lignei Istituto Veneto di Scienze, Lettere ed Arti Soprintendenza SABAP per la Provincia di Venezia e Laguna
		Obice Skoda 75/13 Modello 1915 - Timau (UD) Restauro cannone metallico Associazione Amici Alpi Carniche - Museo della Grande Guerra
		Carrozza a doppio mantice XIX secolo - Udine (UD) Restauro conservativo elementi metallici, cuoio, pelle e elementi lignei Privato
		Villa Gingins - Svizzera Restauro lamina d'argento degli arredi lignei Privato
		Capitello La Madonutha della Lovera - Roveredo in Piano (PN) Manutenzione intonaci di facciata Istituto Figlie di San Giuseppe del Caburlotto Soprintendenza SABAP per la Provincia di Venezia e Laguna
	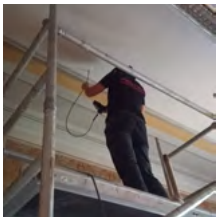	Palazo Ex Prefetto- Udine (UD) Analisi specilistiche stato conservativo dei soffitti Regione Autonoma Friuli Venezia Giulia Soprintendenza SABAP per il Friuli Venezia Giulia

Anno	Copertina	Note
		Ca' Michiel dal Brusà - Venezia (VE) Manutenzione infissi e portoni lignei Privato Soprintendenza SABAP per la Provincia di Venezia e Laguna
		Villa Manin - Passariano (UD) Risanamento conservativo d'urgenza ERPAC FVG Soprintendenza SABAP per il Friuli Venezia Giulia
		Villa Moro - Oriago di Mira (VE) Restauro conservativo delle facciate Privato Soprintendenza SABAP per la Provincia di Venezia e Laguna
		Duomo di San Rocco - Dolo (VE) Restauro tela del pulpito Parrocchia di di San Rocco, Diocesi di Padova Soprintendenza SABAP per l'area metropolitana di Venezia e le province di Belluno, Padova e Treviso
	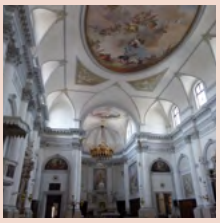	Duomo di San Rocco - Dolo (VE) Restauro decorazioni pittoriche a parete,altari e pavimentazione lapidea Parrocchia di di San Rocco, Diocesi di Padova Soprintendenza SABAP per l'area metropolitana di Venezia e le province di Belluno, Padova e Treviso
		Duomo di San Rocco - Dolo (VE) Restauro soffitto decorato "Gloria di San Rocco" Parrocchia di di San Rocco, Diocesi di Padova Soprintendenza SABAP per l'area metropolitana di Venezia e le province di Belluno, Padova e Treviso
		Casetta Rossa - Dorsoduro Venezia (VE) Manutenzione intonaci di facciata Istituto Figlie di San Giuseppe del Caburlotto Soprintendenza SABAP per la Provincia di Venezia e Laguna

Anno	Copertina	Note
		Casa Madre - Dorsoduro Venezia (VE) Manutenzione intonaci di facciata Istituto Figlie di San Giuseppe del Caburlotto Soprintendenza SABAP per la Provincia di Venezia e Laguna
		Oratorio Ca' Nave - Cittadella (PD) Restauro porte lignee Comune di Cittadella Soprintendenza SABAP per l'area metropolitana di Venezia e le province di Belluno, Padova e Treviso
		Oratorio Ca' Nave - Cittadella (PD) Restauro apparato pittorico interno Comune di Cittadella Soprintendenza SABAP per l'area metropolitana di Venezia e le province di Belluno, Padova e Treviso
2021		Castello di Khofidisch - B urgenland (Austria) Restauro conservativo dei pavimenti lignei Privato
		Palazzo Giustinian - Venezia (VE) Restauro di panche, cassapanche dell'androne Privato
		Padiglione Finlandia - Giardini della Biennale (VE) Realizzazione dello spazio KOMMISSAARI AREA Frame Contemporary Art Finland
		Aquila ad ali spiegate - Desenzano del Garda (BS) Restauro di statua in ferro verniciato su piedistallo in pietra Sezione Alpini di Desenzano del Garda

Anno	Copertina	Note
		Parrocchia di San Nicolò Vescovo - Tauriano (PN) Restauro conservativo canterano da sacrestia Curia Vescovile, Diocesi di Concordia-Pordenone Soprintendenza SABAP per il FVG.
		Oratorio di San Giuseppe - Crevalcore (BO) Restauro di statua in ferro verniciato su basamento in pietra Gruppo Alpini di desenzano del Garda
		Cantina dell'Abbazia - Corno di Rosazzo (UD) Restauro delle pareti interne e disinfestazione travi Abbazia Corno di Rosazzo Soprintendenza SABAP per il FVG.
		Statua di aquila ad ali spiegate - Montereale di Valcellina (PN) Restauro di statua in graniglia Soprintendenza SABAP per il FVG.
		Bissona Bizantina - Venezia (VE) Lavori di manutenzione del Felze e del Riccio di prua Comune di Venezia Soprintendenza SABAP per la Provincia di Venezia e Laguna
		Duomo di S. Nicola Vescovo - Motta di Livenza (TV) Restauro cassa d'organo Diocesi di Vittorio Veneto Soprintendenza SABAP per la Provincia di Treviso

Anno	Copertina	Note
		Farmacia Santa Fosca - Venezia (VE) Lavori di ripristio del mobilio dell'antica farmacia Committenza privata
		Villa Carinzia - Pordenone (PN) Restauro e manutenzione infissi Azienda Sanitaria Friuli Occidentale
		Santa Maria della Pietà - Venezia (VE) Restauro portoni Istituto Provinciale per l'Infanzia S. Maria delle Pietà Soprintendenza SABAP per il Comune di Venezia e Laguna
		Chiesa S. Martino Vescovo - Aviano (PN) Restauro portoni Parrocchia di S. Martino Vescovo
2020		Villa Privata - Paluello di Stra (VE) Lavori di intonacatura Commitenza privata
		Villa Comunale - Portogruaro (VE) Messa in sicurezza delle travi del soffitto ligneo Comune di Portogruaro Soprintendenza SABAP per la Provincia di Venezia
		Farmacia Internazionale - Campo S. Fantin, Venezia (VE) Ripristino mobilio The Merchant of Venice S.r.l.

Anno	Copertina	Note
		Castello del Vescovo - Vittorio Veneto (TV) Manutenzione intonaci androne Impresa Costruzioni Gava Srl
		Liceo Flaminio - Vittorio Veneto (TV) Restauro intonaci di facciata Costruzioni Bordignon Srl Soprintendenza SABAP per la Provincia di Treviso
		Palazzo privato via S. Nicolò - Treviso (TV) Restauro conservativo intonaci, elementi in pietra e in metallo Costruzioni Bordignon Srl Soprintendenza SABAP per la Provincia di Treviso
		Palazzo Ricchieri - Pordenone (PN) Ripristino delle facciate esterne Comune di Pordenone Soprintendenza SABAP del FVG.
		Chiesa S. Martino Vescovo - Zoppola (PN) Restauro intonaci di facciata Parrocchia di S. Martino Vescovo Soprintendenza SABAP del FVG.
		Biblioteca Marciana - Venezia (VE) Indagini stratigrafiche soffitto Soprintendenza SABAP per Venezia e Laguna
		Padiglione Finlandia - Giardini della Biennale (VE) Ripristino delle facciate esterne Frame Contemporary Art Finland

Anno	Copertina	Note
		Bissona Serenissima - Venezia (VE) Restauro degli elementi dorati che decorano l'imbarcazione denominata "Bissona Serenissima" Comune di Venezia
		Famedio ai caduti - Fiorenzuola D'Arda (PI) Restauro intonaci interni ed esterni. Comune di Fiorenzuola d'Arda, Piacenza Soprintendenza SABAP per le Province di Parma e Piacenza
		Ex Mulino Bornancini - Cinto Caomaggiore (VE) Trattamento conservativo travature, tavolato e costruzione bussola d'ingresso Comune di Cinto Caomaggiore
	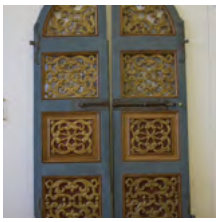	Castello di Valvasone (PN) Restauro porte interne, decori lignei del fogolar, intonaci della scala. Comune di Valvasone Soprintendenza SABAP del FVG.
		Carovana ai piedi della sfinge Restauro dipinti di Ippolito Caffi. Assicurazioni Generali, Corporate Heritage Soprintendenza SABAP per il Comune di Venezia e Laguna
		Tramonto sulla pianura di Tebe Restauro dipinti di Ippolito Caffi. Assicurazioni Generali, Corporate Heritage Soprintendenza SABAP per il Comune di Venezia e Laguna
		Fori romani Restauro dipinti di Ippolito Caffi. Assicurazioni Generali, Corporate Heritage Soprintendenza SABAP per il Comune di Venezia e Laguna

Anno	Copertina	Note
		Crocifisso ligneo - Pescincanna (PN) Restauro crocifisso ligneo databile fine XVII sec. Parrocchia di San Michele Arcangelo Soprintendenza SABAP del FVG.
2019		Chiesa di san Pietro - Galtellì(NU) Restauro elementi architettonici e decorativi, rifacimento intonaci Parrocchia di San Pietro Soprintendenza SABAP per le Province di Sassari e Nuoro
		Villa Contarini - Fronti secondari del corpo principale di fabbrica - Piazzola sul Brenta (PD) Restauro serramenti, apparati decorativi, intonaci di facciata. Regione del Veneto Soprintendenza B.A.P. per le Province di Venezia, Belluno, Padova e Treviso.
		Monumento ai Caduti di Porcia (1926) - Porcia (PN) Restauro e risanamento conservativo Comune di Porcia Soprintendenza SABAP del FVG.
		Restauro soffitto affrescato Palazzo Mora - Venezia Restauro soffitto affrescato Committenza Privata Soprintendenza SABAP di Venezia e Laguna
		Dipinto murario “Casa Ciot” Parco Molini - Pasiano di Pordenone (PN) Restauro affresco devozionale raffigurante Madonna con il Bambino Comune di Pasiano di Pordenone Soprintendenza SABAP del FVG.
		Grande Barchessa Manin - Montebelluna (TV) Restauro soffitti lignei Comune di Montebelluna Soprintendenza Belle Arti e Paesaggio per la province di Venezia, Belluno, Padova e Treviso

Anno	Copertina	Note
		Collezione di Palazzo Reale - Venezia tavolo rotondo, un mobile in stile moresco, un mobile a ribalta, uno scrittoio, tre specchiere, coppia di gueridon. Regione del Veneto Soprintenza Belle Arti e Paesaggio per le Province di Venezia
2018		Monumento ai Caduti - Gemona del Friuli (UD) Restauro Monumento con sculture in bronzo e basamento in pietra Comune di Gemona del Friuli Soprintendenza B.A.A.A.S. del F.V.G.
		Tavole Pomponio Amalteo - Gemona del Friuli (UD) Disinfestazione 36 tavole Comune di Gemona del Friuli Soprintendenza B.A.A.A.S. del F.V.G.
		Villa Tonello - Recoaro Terme (PD) Restauro intonaci e decorazioni pareti esterne Regione del Veneto Soprintenza Belle Arti e Paesaggio per le Province di Venezia, Belluno, Padova e Treviso
		Villa Contarini - Foresterie ed ex Scuderie - Piazzola sul Brenta (PD) Restauro serramenti, apparati decorativi, intonaci di facciata. Regione del Veneto Soprintendenza B.A.P. per le Province di Venezia, Belluno, Padova e Treviso.
		Santuario Beata Vergine del Covolo - Crespano del Grappa (TV) Restauro conservativo intonaci, dipinti murali, colonne, stucchi, altari in pietra. S.A.B.A.P. per le province di Venezia, Belluno, Padova e Treviso
		Villa Correr Pisani Montebelluna (TV) Restauro affreschi, intonaci e serramenti Comune di Montebelluna Soprintendenza Belle Arti e Paesaggio per la province di Venezia, Belluno, Padova e Treviso

Anno	Copertina	Note
		Insegna Processionaria XVII sec. Museo Diocesano (PN) Restauro conservativo Museo Diocesano di Arte Sacra Concordia-Pordenone Soprintendenza archeologia, belle arti e paesaggio per il FVG.
		Villa Contarini - Ex scuderie - Piazzola Sul Brenta (PD) Manutenzione e restauro conservativo Regione del Veneto Soprintendenza Belle Arti e Paesaggio per la province di Venezia, Belluno, Padova e Treviso
		Chiesa di S. Sebastiano - Venezia (VE) Restauro conservativo dossali lignei del presbiterio Diocesi Patriarcato di Venezia Sprintendenza BAeP per Venezia e Laguna
		Banca Intesa Sanpaolo (VE) Restauro lesene, capitelli in stucco marmo Committenza Privata Soprintendenza SABAP di Venezia e Laguna
		Fondazione Querini Stampalia - Venezia (VE) Restauro pareti a marmorino e soffitto ligneo Committenza Privata Soprintendenza SABAP di Venezia e Laguna
		Portone Duomo di Porcia (PN) Restauro portone Duomo Parrocchia di San Giorgio Martire Soprintendenza SABAP del FVG.
2017		Palazzo Sardone - Treviso (TV) Restauro infissi lignei interni ed esterni, elementi metallici, intonaco di facciata e soffitti dipinti Committenza privata Soprintendenza B.A.P. per le Province di Venezia, Belluno, Padova e Treviso.

Anno	Copertina	Note
		Monumento ai caduti di Roveredo in Piano (PN) Restauro elementi lapidei e bronzei Comue di Roveredo in Piano Soprintendenza Archeologica, Belle Arti e Paesaggio del FVG.
	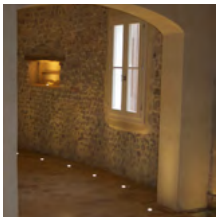	Casa privata - Roveredo in Piano (PN) Restauro intonaci interni e di facciata, pareti sasso a vista interne ed esterne Committenza privata
		Poltrone barocche XVII sec - Milano (MI) Restauro poltrone in legno scolpito e dorate Dolce&Gabbana
		Banchi lignei seicenteschi - Chiesa di San Giacomo Apostolo - Polcenigo (PN) Restauro conservativo Parrocchia di San Giacomo Apostolo - Polcenigo Soprintendenza archeologia, belle arti e paesaggio per il FVG.
		Chiesa Santa Maria Maggiore - Bologna (BO) Restauro affreschi e apparati decorativi parietali lignei Parrocchia di Santa Maria Maggiore - Bologna Soprintendenza per i Beni Architettonici e Paesaggistici per la Provincia di Bologna e di Reggio Emilia
		Palazzo Torres - Calle Larga XXII Marzo 2188 (VE) Restauro soffitto e boiserie lignea, dipinti murali, pavimenti in marmo e seminato alla veneziana Committenza Privata Soprintendenza B.A.P.P.S.A.E. di Venezia e Laguna
		Ponte sul Fiume Soligo (TV) Restauro elementi architettonici del ponte Comune di Pieve di Soligo Soprintendenza Belle Arti e Paesaggio per la province di Venezia, Belluno, Padova e Treviso

Anno	Copertina	Note
		Cristo ligneo - Chiesa di San Biagio - Istrago (PN) Restauro conservativo Parrocchia di San Biagio Martire Spilimbergo Soprintendenza archeologia, belle arti e paesaggio per il FVG.
		Dipinti su tela - Chiesa di San Biagio -Istrago (PN) Restauro dipinti su tela Parrocchia di Istago (PN)
		Dipinto su tela - Polcenigo (PN) Restauro tela Parrocchia di San Giacomo
		Dipinto su tela - Polcenigo (PN) Restauro dipinti su tela Committenza Privata
		Sacrario Militare di Redipuglia (GO) Manutenzione pezzi di artiglieria Ministero della Difesa - Comando Legione Carabinieri FVG.
2016		Via Crucis - Chiesa di San Giacomo Apostolo - Polcenigo (PN) Restauro conservativo Parrocchia di San Giacomo Apostolo - Polcenigo Soprintendenza archeologia, belle arti e paesaggio per il FVG.
		Sacrario Militare Germanico Pinzano al Tagliamento - (PN) Sacrario Militare - recupero di una porzione Comune di Pinzano al Tagliamento e Ragogna Soprintendenza Archeologica, Belle Arti e Paesaggio del FVG

Anno	Copertina	Note
		Putto ligneo (PN) Restauro conservativo Committenza Privata
		Monumento ai caduti “Gloria” di Arturo Stagliano (TV) Monumento con sculture in bronzo e basamento in pietra Comune di Treviso Soprintendenza Belle Arti e Paesaggio per la province di Venezia, Belluno, Padova e Treviso
		Chiesa Santa Maria Maggiore - Bologna (BO) Restauro affreschi e dipinti murali Parrocchia di Santa Maria Maggiore - Bologna Soprintendenza per i Beni Architettonici e Paesaggistici per la Provincia di Bologna e di Reggio Emilia
		Dipinti su tela (PN) Restauro tele Committenza privata
		Caserma S. Salvatore - Bologna (BO) Restauro edicola, intonaco, pietra, loggiato Caserma di “San Salvatore” - 6° Reparto Infrastrutture dell’eser- cito Soprintendenza per i Beni Architettonici e Paesaggistici per la Provincia di Bologna e di Reggio Emilia
		Santuario della Madonna della Quercia (VT) Restauro Tempietto A. Bregno e capitelli dorati Parrocchia della Madonna della Quercia Soprintendenza per i Beni architettonici e Paesaggistici per le Province di Roma, Frosinone , Latina, Rieti e Viterbo
		Palazzo Camerlenghi sede della Corte dei Conti - (VE) Restauro e collocazione mobili Ministero delle Infrastrutture e dei Trasporti - Provveditorato alle Opere Pubbliche Veneto - Trentino Alto Adige - Friuli Venezia Giulia - Nucleo Operativo per la Provincia di Venezia Soprintendenza B.A.P.P.S.A.E. di Venezia e Laguna

Anno	Copertina	Note
		Monumento ai caduti di Fratta - Caneva (PN) Restauro elementi lapidei e bronzei Parrocchia di Santa Maria Maggiore - Bologna Soprintendenza Archeologica, Belle Arti e Paesaggio del FVG.
2015		Dipinto su tela - Potenza Picena (MC) Restauro dipinto su tela Committenza Privata
		Dipinto su tela - Potenza Picena (MC) Restauro icona su tela Committenza Privata
		Civico Museo del Mare di Trieste Mostra collezione beni Lloyd Triestino di Navigazione Comune di Trieste Soprintendenza BSAE del FVG.
		Pavimenti lignei - Caserma “Piave” Palazzo Corner- Mocenigo (VE) Manutenzione e restauro conservativo Guardia di Finanza di Venezia Soprintendenza B.A.P.P.S.A.E. di Venezia e Laguna
		Pozzo Pilacorte - Portogruaro (VE) Restauro elementi lapidei e bronzei Comune di Portogruaro Soprintendenza Beni Architettonici e Paesaggistici per le Province di Venezia, Belluno, Padova e Treviso
		Palazzo Torres - Calle Larga XXII Marzo 2188 (VE) Montaggio soffitto e boiserie lignea Dolce&Gabbana Venice boutique Soprintendenza B.A.P.P.S.A.E. di Venezia e Laguna

Anno	Copertina	Note
	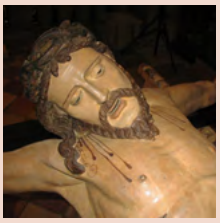	Crocifisso Ligneo policromo - Scuola Grande San Marco (VE) Restauro conservativo Azienda ULSS 12 Veneziana Soprintendenza B.A.P.P.S.A.E. di Venezia e Laguna
		Statua di N. Sauro - (TS) Statue bronzee Comune di Trieste Soprintendenza BSAE del FVG.
		Giardini Ippolito Nievo - Portogruaro (VE) Restauro gruppo scultoreo, statua I. Nievo e fontana Comune di Portogruaro Soprintendenza Beni Architettonici e Paesaggistici per le Province di Venezia, Belluno, Padova e Treviso
		Palazzo Venanzio - Portogruaro (VE) Restauro intonaco, elementi lapidei, infissi lignei Comune di Portogruaro Soprintendenza Beni Architettonici e Paesaggistici per le Province di Venezia, Belluno, Padova e Treviso
		Museo Civico d'Arte Palazzo Ricchieri - Pordenone (PN) Disinfestazione soffitto ligneo policromo Comune di Pordenone Soprintendenza Beni Artistici Storici ed Etnoantropologici del FVG.
		Statue di U. Saba - (TS) Statue bronzee Comune di Trieste Soprintendenza BSAE del FVG.
		Villetta di Negro - (GE) Copertura ad intonaco finto canucciato Comune di Genova Soprintendenza Beni Storici, Artistici ed Etnoantropologici della Liguria

Anno	Copertina	Note
		Ponte Romano - (GE) Intonaco Comune di Genova Soprintendenza Beni Storici, Artistici ed Etnoantropologici della Liguria
2014		Sacrario Militare della SS. Trinità - Schio (VI) Restauro Pala Lazer veni foras Ministero della Difesa - Commissariato Gen. Onoranze Caduti in Guerra Soprintendenza Beni Artistici delle Provincie di Verona, Rovigo e Vicenza
		Sacrario Militare della SS. Trinità - Schio (VI) Restauro Pala Assunzione Vergine Ministero della Difesa - Commissariato Gen. Onoranze Caduti in Guerra Soprintendenza Beni Artistici delle Provincie di Verona, Rovigo e Vicenza
		Sacrario Militare della SS. Trinità - Schio (VI) Restauro Pala Ossa arida Ministero della Difesa - Commissariato Gen. Onoranze Caduti in Guerra Soprintendenza Beni Artistici delle Provincie di Verona, Rovigo e Vicenza
		Civico Museo di guerra per la pace “Diego de Henriquez” Restauro pezzi di artiglieria. Comune di Trieste Soprintendenza BSAE del FVG.
		Civico Museo di guerra per la pace “Diego de Henriquez” Restauro carro funebre. Comune di Trieste Soprintendenza BSAE del FVG.
		Parrocchia S. Maria delle Grazie - Andreis (PN) Scultura raffigurante Madonna in trono col Bambino. Committenza privata Soprintendenza BSAE del FVG.

Anno	Copertina	Note
		Palazzo Veneziano - Malborghetto - Valbruna (UD) Restauro intonaci, infissi e pietra. Comunità Montana del Gemonese, Canal del Ferro, Val Canale Soprintendenza BSAE del FVG.
		Sacrario Militare della SS. Trinità - Schio (VI) Restauro abside e navata, affreschi, portoni lignei, dipinti, cantoria lignea, balaustra in marmo, gradinate altare, pavimento Ministero della Difesa - Commissariato Gen. Onoranze Caduti in Guerra Soprintendenza Beni Artistici delle Provincie di Verona, Rovigo e Vicenza
		Pio Loco delle Penitenti - (VE) Restauro soffitti, portoni, boiserie in legno. Comune di Venezia Soprintendenza B.A.P.P.S.A.E. di Venezia e Laguna
		Parrocchia dei Santi Leonardo e Tommaso Apostoli - Cosa (PN) Copertura lignea del battistero. Committenza privata Soprintendenza BSAE del FVG.
		Villa Pallavicini - Pegli (GE) Mausoleo del Capitano Comune di Genova Soprintendenza Beni Storici, Artistici ed Etnoantropologici della Liguria
		Chiesetta di Sant'Ignazio (VE) Restauro conservativo della Villa Comunale Comune di Portogruaro Soprintendenza Beni Architettonici e Paesaggistici per le Province di Venezia, Belluno, Padova e Treviso
	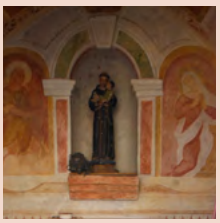	Capitello Votivo - San Leonardo Valcellina (PN) Paramenti interni Comune di Montereale Valcellina Soprintendenza B.A.A.A.S. del FVG.

Anno	Copertina	Note
		Palazzo Scaligero - Verona (VR) Restauro Affreschi dell'Altichiero Provincia di Verona Soprintendenza BAP di Verona, Rovigo e Vicenza
		Monumento ai Caduti - San Leonardo Valcellina (PN) Monumento in pietra Comune di Montereale Valcellina Soprintendenza B.A.A.A.S. del F.V.G.
2013		Ex Convento San Francesco - Pordenone (PN) Manutenzione di parete absidale ad intonaco e affresco Comune di Pordenone Soprintendenza Beni Artistici Storici ed Etnoantropologici del FVG.
		Sacrario Militare di Oslavia e Area Sacra del Monte San Michele (Go) Restauro pezzi di artiglieria Ministero della Difesa - Commissariato Generale Onoranze Caduti in Guerra Soprintendenza Beni Storici Artistici Etnoantropologici del FVG.
		Monumento ai Caduti - Claut (PN) Monumento in pietra e bronzo Comune di Claut
		Ex Farmacia Internazionale (VE) Restauro degli elementi lignei, in cotto e pietra Committenza privata Soprintendenza B.A.P.P.S.A.E. di Venezia e Laguna
	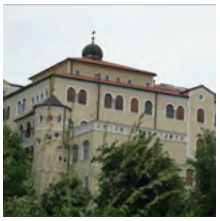	Polo Universitario Goriziano (GO) Manutenzione straordinaria serramenti Università degli Studi di Trieste Soprintendenza Beni Storici, Artistici ed Etnoantropologici del FVG.

Anno	Copertina	Note
2012		Parrocchia di San Nicolò Vescovo - Tauriano di Spilimbergo (PN) Paliotto in pietra raffigurante Madonna col Bambino e girali fitomorfi (sec XVI). Committenza privata Soprintendenza BSAE del FVG.
		Villa Pallavicini - Pegli (GE) Castello del Capitano Comune di Genova Soprintendenza Beni Storici, Artistici ed Etnoantropologici della Liguria
		Carso Triestino - Trieste Pozzi carsici XIX secolo. Comune di Trieste Soprintendenza BSAE del FVG.
		Villa Campello - Camposampiero (PD) Finestre del corpo padronale, barchessa e adiacenze Villa. Comune di Camposampiero Soprintendenza BAP Province di Venezia, Belluno, Padova e Treviso
		Palazzo Scaligero - Verona (VR) Merlature di facciata, paramenti esterni e copertura lignea Provincia di Verona Soprintendenza BAP di Verona, Rovigo e Vicenza
		Antica farmacia di San Teodoro - Campo Santo Stefano (VE) Boiserie Committenza privata Soprintendenza BAPPSAE di Venezia e Laguna
		Cattedrale dei SS. Pietro e Paolo - Ales (OR) Facciate esterne in intonaco e pietra, elementi dela copertura Comune di Ales Soprintendenza BAPSAE di Cagliari e Oristano

Anno	Copertina	Note
	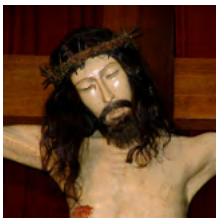	Chiesa dei SS. Crocefisso e chiesa di San Francesco - Galtelli (NU) Statue e paramenti liturgici Comune di Galtelli Soprintendenza BAPSAE di Sassari e Nuoro
		Parrocchia San Martino Martire - Zoppola (PN) Altare lapideo dedicato alla Madonna, XVIII sec. Committenza privata Soprintendenza BSAE del F.V.G.
2011		Chiesa Santa Maria Maddalena - Villotta di Aviano (PN) Monumento in pietra e bronzo Parrocchia di Santa Maria Maddalena
		Monumento ai Caduti - Roveredo in Piano (Pn) Monumento in pietra e bronzo Comune di Roveredo in Piano Soprintendenza BAAAS del FVG
		Edicola votiva Madonna con Bambino tra Santi - Grizzo (Pn) Dipinto murale XVIII sec. Committenza privata Soprintendenza BAAAS del FVG
		Edicola votiva la Madonna del Rosario - Grizzo (Pn) Dipinto murale XVIII sec. Committenza privata Soprintendenza BAAAS del FVG
		Loggia comunale - Fratta Polesine (Ro) Statue in terracotta le quattro stagioni Comune di Polesine

Anno	Copertina	Note
	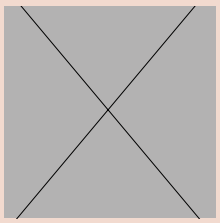	Villa Matteotti - Fratta Polesine (RO) Arredi della casa di Giacomo Matteotti Comune di Fratta Polesine Soprintendenza B.A.P.P.S.A.E. del Veneto
		Chiesa di San Biagio martire - Istrago (PN) Altare laterale in pietra e stucco marmo, XIX sec., Committenza privata Soprintendenza B.A.A.A.S. del F.V.G.
2010		Edicola votiva Madonna dei tosatei - Caneva (PN) Struttura architettonica in laterizi intonacata e pietra e dipinto su tela Deposizione, 1860. Curia Vescovile Pordenone Soprintendenza B.A.A.A.S. del F. V. G.
		Edicola votiva Madonna tra i Santi - Caneva (PN) Dipinto murale, XIX sec. Committenza privata Soprintendenza B.A.A.A.S. del F. V. G.
		Liceo Franchetti - Mestre (VE) Decorazione lapidea ad altorilievo, XX sec. Provincia di Venezia Soprintendenza B.A.P.P.S.A.E. di Venezia e Laguna
		Ca' Savorgnan - Venezia Strutture lignee di facciata, XIX sec. Provincia di Venezia Soprintendenza B.A.P.P.S.A.E. di Venezia e Laguna
		Museo Storico Castello di Miramare - Trieste Arredi lignei, XIX - XX sec. Provincia di Trieste Soprintendenza B.A.A.A.S. del F. V. G.

Anno	Copertina	Note
		Villa Widmann - Mira (VE) Dipinti murali Sala da ballo, seconda metà XVIII sec. Provincia di Venezia Soprintendenza B.A.P.P.S.A.E. di Venezia e Laguna
		Complesso Monumentale San Servolo - Venezia Pareti a marmorino, sacrestia, prima metà XX sec. Provincia di Venezia Soprintendenza B.A.P.P.S.A.E. di Venezia e Laguna
		Abitazione privata Dipinto murale Madonna in trono tra Santi, seconda metà XVIII sec. Committenza privata
		Complesso Monumentale San Servolo - Venezia Scultura lignea policroma, coppia di statue, seconda metà XVIII sec. Provincia di Venezia Soprintendenza B.A.P.P.S.A.E. di Venezia e Laguna
		Complesso Monumentale San Servolo - Venezia Organo ligneo e cantoria, seconda metà XVIII sec. Provincia di Venezia Soprintendenza B.A.P.P.S.A.E. di Venezia e Laguna
		Complesso Monumentale San Servolo - Venezia Altare maggiore, altari laterali e quattro statue in marmo, seconda metà XVIII sec. Provincia di Venezia Soprintendenza B.A.P.P.S.A.E. di Venezia e Laguna
2009		Complesso Monumentale San Servolo - Venezia Baldacchino in legno laccato e dorato, XVIII sec. Provincia di Venezia Soprintendenza B.A.P.P.S.A.E. di Venezia e Laguna

Anno	Copertina	Note
		Complesso Monumentale San Servolo - Venezia Dipinto su tela decorativa del baldacchino, XIX sec. Provincia di Venezia Soprintendenza B.A.P.P.S.A.E. di Venezia e Laguna
	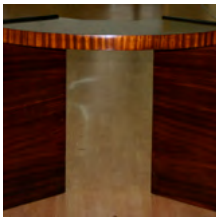	Museo Storico Castello di Miramare - Trieste Arredi duca d' Aosta, XX sec. Provincia di Trieste Soprintendenza B.A.A.A.S. del F. V. G.
		Sede del Sovrano Ordine della Croce di Malta - Venezia Arredi lignei Committenza privata
		Sede del Sovrano Ordine della Croce di Malta - Venezia Scrittoio a ribalta di boulle in legno, tartaruga e metallo XVII sec. Committenza privata
		Villa Matteotti - Fratta Polesine (RO) Stufa in cotto decorato, XIX sec. Comune Fratta Polesine Soprintendenza B.A.P.P.S.A.E. del Veneto
		Villa Matteotti - Fratta Polesine (RO) Stucchi sopracamino, XIX sec. Comune Fratta Polesine Soprintendenza B.A.P.P.S.A.E. del Veneto
		Chiesa di San Biagio martire - Istrago (PN) Altare maggiore lapideo Committenza Privata

Anno	Copertina	Note
		Chiesa della SS. Trinità - Chioggia (VE) Sculture lignee policrome: coppia di angeli Soprintendenza B.A.P.P.S.A.E. di Venezia e Laguna
	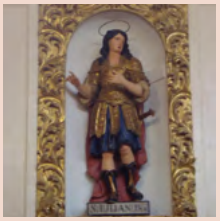	Chiesa della SS. Trinità - Chioggia (VE) Sculture lignee policrome: complesso di n° 6 statue Soprintendenza B.A.P.P.S.A.E. di Venezia e Laguna
		Complesso Monumentale San Servolo - Venezia Dipinto murale San Giovanni portato in paradiso, J. Marieschi, XVIII sec. Provincia di Venezia Soprintendenza B.A.P.P.S.A.E. di Venezia e Laguna
		Complesso Monumentale San Servolo - Venezia Dipinto murale Le Virtù teologali: Fede, Speranza, Carità, J. Marieschi, XVIII sec. Provincia di Venezia Soprintendenza B.A.P.P.S.A.E. di Venezia e Laguna
		Palazzo Vivaldi/Morosini - Venezia Scala lapidea monumentale, XV sec. Provincia di Venezia Soprintendenza B.A.P.P.S.A.E. di Venezia e Laguna
		Villa Rizzardi - Negrar (VR) Infissi interni ed esterni Committenza privata
		Palazzo Dandolo - Venezia Infissi interni ed esterni Committenza privata Soprintendenza B.A.P.P.S.A.E. di Venezia e Laguna

Anno	Copertina	Note
2008		Palazzo Contarini/Mocenigo - Venezia Pavimento ligneo intarsiato, XVIII sec. Comune di Venezia Soprintendenza B.A.P.P.S.A.E. di Venezia e Laguna
		Palazzo Corner - Venezia Arredi lignei Provincia di Venezia Soprintendenza B.A.P.P.S.A.E. di Venezia e Laguna
		Sede del Sovrano Ordine della Croce di Malta - Venezia Arredi lignei Committenza privata
		Complesso Monumentale San Servolo - Venezia Statua in marmo Madonna con Bambino, inserita in nicchia con elementi architettonici lapidei, XVIII sec. Provincia di Venezia Soprintendenza B.A.P.P.S.A.E. di Venezia e Laguna
		Palazzo Contarini della Porta di Ferro - Venezia Infissi, laterizzi e intonaci di facciata Committenza privata
		Pieve di Santa Maria Maggiore - Tramonti di Sotto (PN) Cattedra lignea ed inginocchiatoio, XVII-XVIII secc. Committenza privata Soprintendenza B.A.A.A.S. del F. V. G.

Anno	Copertina	Note
		Villa Widmann - Mira (VE) Statue lapidee del parco, XIX sec Provincia di Venezia Soprintendenza B.A.P.P.S.A.E. di Venezia e Laguna
	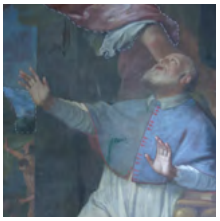	Palazzo Corner - Venezia Pala d'altare, Apparizzione di San Michele Arcangelo, dipinto su tela, metà XVIII sec. Provincia di Venezia Soprintendenza B.A.P.P.S.A.E. di Venezia e Laguna
		Palazzo Vivaldi/Morosini - Venezia Due stucchi sopraporta, XVIII sec. Provincia di Venezia Soprintendenza B.A.P.P.S.A.E. di Venezia e Laguna
2008		Palazzo Vivaldi/Morosini - Venezia Soffitti lignei policromi Provincia di Venezia Soprintendenza B.A.P.P.S.A.E. di Venezia e Laguna
		Palazzo Vivaldi/Morosini - Venezia Dipinti murali, XIX sec. Provincia di Venezia Soprintendenza B.A.P.P.S.A.E. di Venezia e Laguna
		Villa Matteotti - Fratta Polesine (RO) Infissi della dimora storica di Giacomo Matteotti Comune Fratta Polesine Soprintendenza B.A.P.P.S.A.E. del Veneto
		ASL N. 12 Veneziana - Mestre/Venezia Arredi storici, XVIII sec. Azienda Sanitaria Locale

Anno	Copertina	Note
		Museo Storico Castello di Miramare - Trieste Arredi lignei, XVIII/XIX secc. Soprintendenza B.A.A.A.S. del F. V. G.
		Pieve di Santa Maria Maggiore - Tramonti di Sotto (PN) Canterano della sacrestia, XV sec. Committenza Privata Soprintendenza B.A.A.A.S. del F. V. G.
		Chiesa parrocchiale S. Martino di Campagna- Aviano (PN) Cristo ligneo policromo, XVII sec. Parrocchia di San Martino Soprintendenza B.A.A.A.S. del F. V. G.
2007		Chiesa di San Martino - Venezia Crocifisso ligneo, fine XIX sec. Committenza Privata Soprintendenza B.A.A.A.S. di Venezia e Laguna
		Ex Convento di San Giuseppe - Venezia Modello di fanale navale Provincia di Venezia Soprintendenza B.A.P.P.S.A.E. di Venezia e Laguna
		Palazzo Martinengo Valzer da Riva - Venezia Facciata, motivi architettonici in pietra, XVI sec. Provincia di Venezia Soprintendenza B.A.P.P.S.A.E. di Venezia e Laguna
		Villa Widmann - Mira (VE) Scultura lignea policroma, Deposizione, XVIII sec. Provincia di Venezia Soprintendenza B.A.P.P.S.A.E. di Venezia e Laguna

Anno	Copertina	Note
		Museo Storico Castello di Miramare - Trieste Arredi del parco, XIX sec. Provincia di Trieste Soprintendenza B.A.A.A.S. del F. V. G.
		Palazzo Corner - Venezia Dipinti murali, inizio XX sec. Provincia di Venezia Soprintendenza B.A.P.P.S.A.E. di Venezia e Laguna
2006		Sede del Sovrano Ordine della Croce di Malta - Venezia Arredi sacri Committenza Privata
		Palazzo Testa - Venezia Porte, infissi ed elementi strutturali e decorativi in pietra, XVIII sec. Provincia di Venezia Soprintendenza B.A.P.P.S.A.E. di Venezia e Laguna
		Parrocchia di Cosa - S. Giorgio della Richinvelda (PN) Canterano della sacrestia, XVII sec. Committenza Privata Soprintendenza B.A.A.A.S. del F. V. G.
	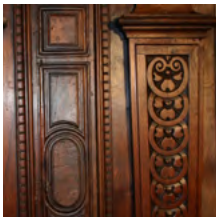	Chiesa di San Martino - Venezia Dossali della cappella di S. Cecilia, XVIII sec. Committenza Privata Soprintendenza B.A.A.A.S. di Venezia e Laguna
		Parrocchia di San Martino - Pinzano (PN) Altare ligneo policromo, banchi-inginocchiatoi e portone principale, XVIII-XIX secc. Committenza Privata Soprintendenza B.A.A.A.S. del F. V. G.

Anno	Copertina	Note
		Villa Widmann - Mira (VE) Carrozza “Brum”, fine XIX sec. Provincia di Venezia Soprintendenza B.A.P.P.S.A.E. di Venezia e Laguna
		Chiesa di Villa Widmann - Mira (VE) Altare in marmo, banchi-inginocchiatoi, parti decorative in pietra e portone principale, XIX sec. Provincia di Venezia Soprintendenza B.A.P.P.S.A.E. di Venezia e Laguna
		Ex Convento di San Giuseppe - Venezia Struttura lignea del chiostro Provincia di Venezia Soprintendenza B.A.P.P.S.A.E. di Venezia e Laguna
		Palazzo Corner, appartamento Prefetto - Venezia Pavimenti lignei, XIX sec. Provincia di Venezia Soprintendenza B.A.P.P.S.A.E. di Venezia e Laguna
		Palazzo Corner - Venezia Portoni lignei all’acqua, finestroni in legno di larice con vetri piombati e porte settecentesche del Piano Nobile Provincia di Venezia Soprintendenza B.A.P.P.S.A.E. di Venezia e Laguna
2005		Sede del Sovrano Ordine della Croce di Malta - Venezia Arredi lignei, XVIII sec. Committenza Privata
		Villa Widmann - Mira (VE) Cornice e tavolo dorati di fine 800, arredi settecenteschi quali ribalte, divani, tavoli ed altro Provincia di Venezia Soprintendenza B.A.P.P.S.A.E. di Venezia e Laguna

Testi, foto, grafica, materiali inseriti nella presente brochure non potranno essere pubblicati, riscritti, commercializzati e distribuiti da parte degli utenti e dei terzi in genere in alcun modo e sotto qualsiasi forma salvo preventiva autorizzazione da parte dell'autore.

via del Lavoro, 25 • 33080 Roveredo in Piano (PN) • Tel-Fax 0434 960497
www.vitarestauri.it • info@vitarestauri.it • vitarestauri@pec.it • P.I. 00397590936 • C.F. VTI MRA 54C09 G888H
SOA - OS2-A cat IV bis e OG2 cat III bis • REA PN 43802 • albo artigiani n°. 21247 • cod di settore 90.03.02
Facebbok e Instagram @vitarestauri

VitaRestauri
recuperiamo il passato per vivere il futuro